



PREFEITURA DE SÃO JOSÉ DOS CAMPOS
LAUDO DE VISTORIA DE ARBORIZAÇÃO URBANA

LAUDO Nº: 513/2024

QRCode Nº: -

Existente: -

Instalado: 62911

Endereço: Rua Serra Negra Nº: 100
Bairro: Jardim Apolo Região: Centro
Localização solíc.: enfrente ao imóvel
Localização vistoria: enfrente ao imóvel
Latitude: -23,202756 Longitude: -45,897764
Motivo solicitação: Avaliação fitossanitária, Danos no imóvel / passeio, Outros (galho enorme com risco de queda)



<https://arvores.sjc.sp.gov.br/62911>

INFORMAÇÕES TÉCNICAS

Espécie: Tabebuia pentaphylla, Tabebuia rosea Ipê-rosa
Altura (m): 13,00 Altura 1ª ramificação (m): 3,00 Diâmetro copa (m): -
Origem: Exótica Adaptada DAP (cm): 96,00 Sistema radicular: Pivotante

MEIO FÍSICO

Tipo de imóvel: Lote inteiro ou maior
Largura via pública (m): - Pavimento: Cimento
Largura calçada/canteiro (m): - Fluxo de veículos: Baixo
Passagem de pedestres (m): - Fluxo de pedestres: Baixo
Fiação aérea: Ausente
Localização da fiação: -
Elementos próximos: -

COPA

Condições: Plena
Presença de: Epífitas
Densidade: Normal Tipo de poda: Sem sinais de podas

CAULE

Caule: Reto

SISTEMA RADICULAR

Afloramento: Sim Danos ao passeio: Não
Projeção: Sim Corte de raízes anteriores: Sim
Raízes dobradas e/ou enoveladas: Não Movimentação da terra: Não
Colo soterrado: Não Raízes expostas: Não

FATORES DE CARGA

Fatores de carga: -

FITOSSANIDADE

Condição: Boa
-
Intensidade: - Local afetado: -
Estrutura comprometida / Iminência de queda: Não
Coletada amostra: Não Material: -

RECOMENDAÇÕES

Opino pelo INDEFERIMENTO da solicitação com base no artigo 9º da Lei Municipal 5097/1997 (e suas alterações) e determino que sejam tomadas as seguintes medidas:

AÇÕES

Copa: Poda de limpeza, Redução do diâmetro da copa, Retirada de parasitas/epífitas
Sistema Radicular: -
Outras ações: -
Exames sugeridos: -
Nova avaliação: Sim **Prazo para nova avaliação:** Longo (2 a 3 anos)
Observações adicionais:
-

Data da vistoria: 07/02/2024 **Data do laudo:** 07/02/2024 11:59:58
Responsável Técnico: Lorena Viana Ribeiro
Nº Registro: Eng Ftal - CREA - BA 051887592-0



FOTOS

Geral - visão geral da árvore:



Base - situação raiz/solo/passeio público:



Detalhe caule/copa/tronco/estipe:

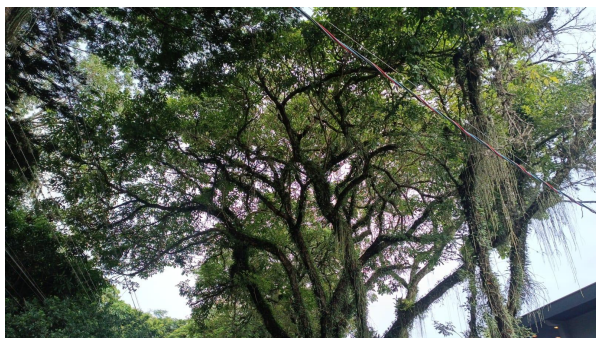

QRCode - placa de identificação da árvore:

